- Chuyển 1 công tắc đôi từ tường đối diện sang (9+10 và 11)
- Giữ nguyên 1 công tắc đảo chiều hiện có (12)

Bỏ các ổ cắm H=1200
Giữ các ổ cắm H=250

?iều chØnh thiÕt kÕ s?nh tÇng, lÔ t?n

2 công tắc 3 hiện trạng
- Lộ 1: 1+2
- Lộ 2: 3+b
- Lộ 3: 4
- Lộ 4: 5+6
- Lộ 5: 8
- Lộ 6: a (thả 2 dây chờ)

Dịch chuyển ổ cắm hiện trạng sang 2 bên (bổ sung 1 ổ cắm) H=300

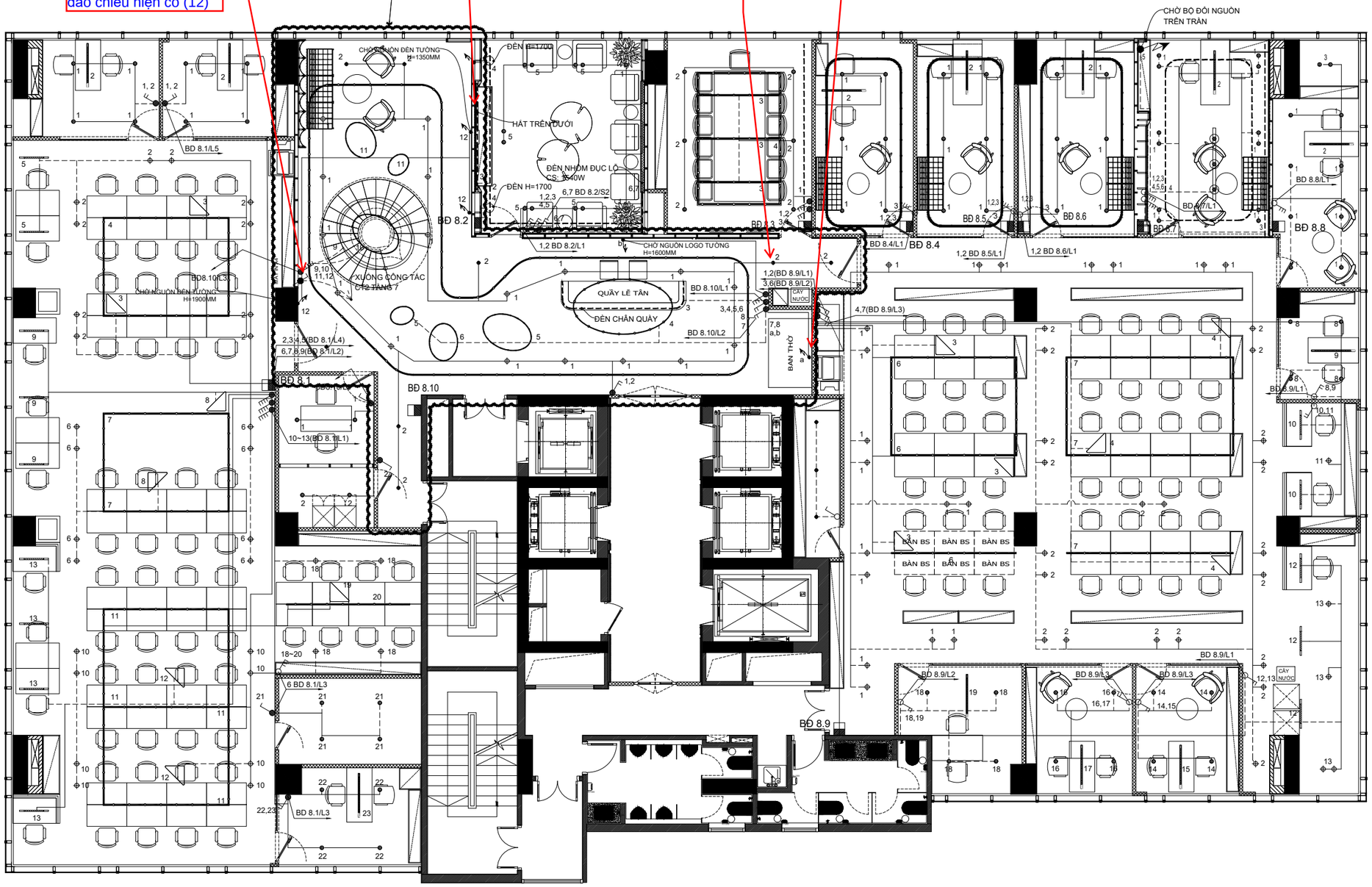

MẶT BẰNG NỘI THÁT TẦNG 8